

Central Termica Añatuya - Añatuya

añatuya

I'm not a robot
 

Publicado el: 19/03/25	Visitas: 11
Comentarios: 0	Ver comentarios
Votos: 1	Puntaje: 5

https://www.sase.com.ar/compania-electrica/anatuya/central-termica-anatuya-anatuya_168701.php

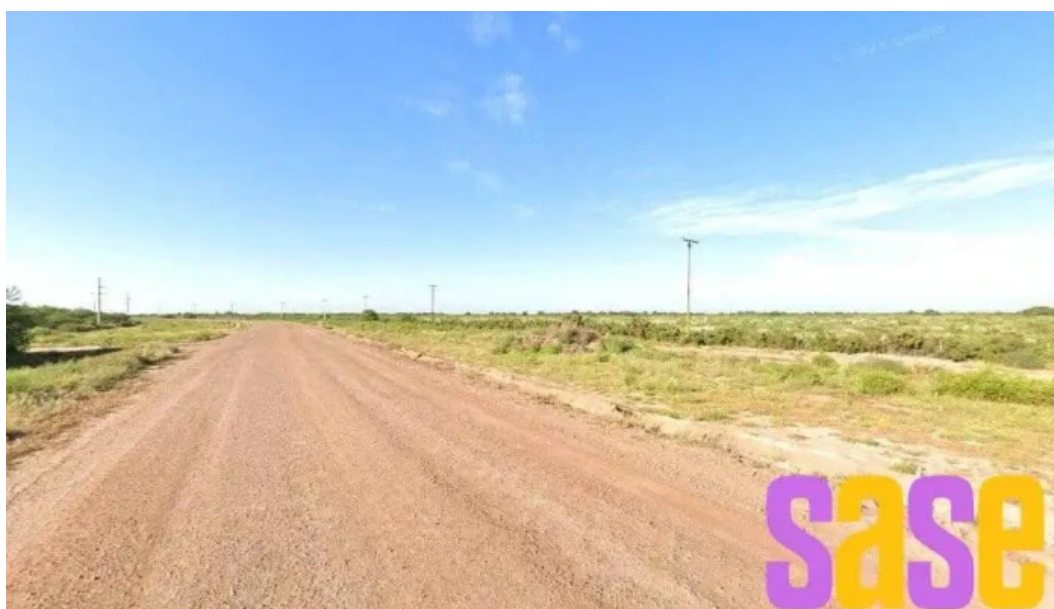

añatuya

Central Termica Añatuya - Añatuya

Central Térmica Añatuya: Energía y Desarrollo en Santiago del Estero

La **Central Térmica Añatuya** es una de las principales fuentes de energía en la provincia de Santiago del Estero. Esta planta no solo aporta a la red eléctrica de la región, sino que también juega un papel fundamental en el desarrollo económico y social de la zona.

Ubicación y Características de la Central

Ubicada estratégicamente en Añatuya, la central se beneficia de su cercanía a recursos naturales y vías de acceso, lo que facilita tanto la operación como el

mantenimiento de sus instalaciones. La planta utiliza tecnología avanzada para generar electricidad de manera eficiente, contribuyendo así a satisfacer la demanda energética creciente de la región.

Impacto Social y Económico

La presencia de la Central Térmica ha tenido un impacto significativo en la comunidad de Añatuya. Gracias a su funcionamiento, se han creado numerosos puestos de trabajo, lo que ha contribuido a mejorar la calidad de vida de muchos habitantes. Además, la empresa ha implementado programas de responsabilidad social, apoyando iniciativas locales y fomentando el desarrollo sostenible.

La Opinión de los Habitantes

Los ciudadanos de Añatuya han compartido diversas opiniones sobre la Central Térmica. Muchos destacan la importancia de la planta para el suministro de energía en sus hogares y negocios. Además, algunos resaltan el compromiso de la compañía con la comunidad, evidenciado en acciones que benefician directamente a los residentes.

Compromiso con el Medio Ambiente

La Central Térmica Añatuya también ha mostrado un compromiso con la sostenibilidad y el cuidado del medio ambiente. Implementando tecnologías que minimizan el impacto ambiental, la planta busca equilibrar la producción de energía con la preservación de los recursos naturales.

Conclusión

En resumen, la **Central Térmica Añatuya** no solo es crucial para el suministro de energía en Santiago del Estero, sino que también representa una oportunidad para el crecimiento y desarrollo de la comunidad. Su compromiso con la eficiencia, la responsabilidad social y el medio ambiente la convierten en un pilar fundamental para el futuro energético de la región.

El local se encuentra en

RP21, Añatuya, Santiago del Estero - Argentina (AR)

Si desea ajustar algún elemento que sienta que no es preciso en esta web, le solicitamos mande un mensaje e lo ajustaremos con prontitud. Con anticipación agradecidos.

Imágenes

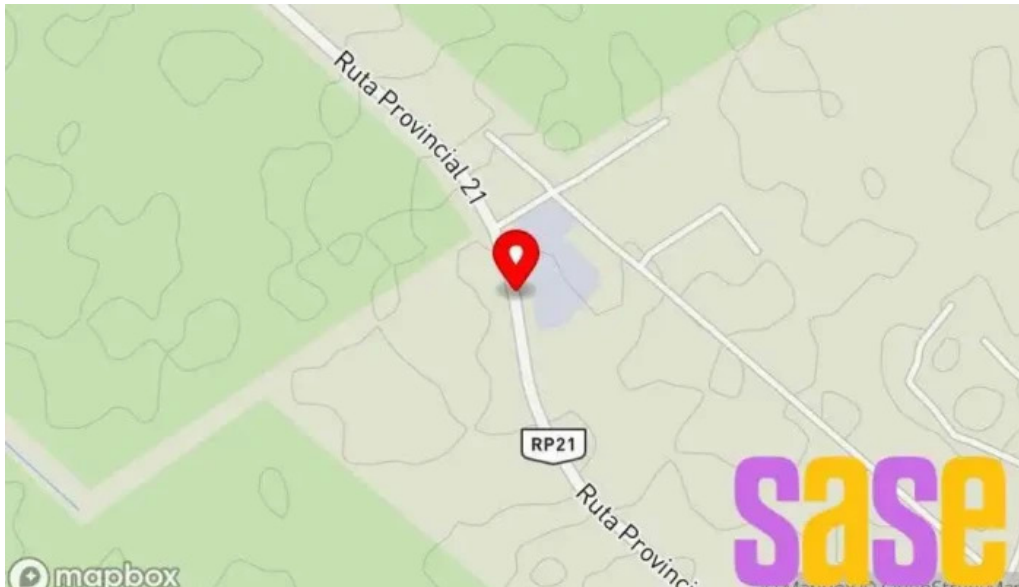

Central termica anatuya mapa



Central termica anatuya catalogo

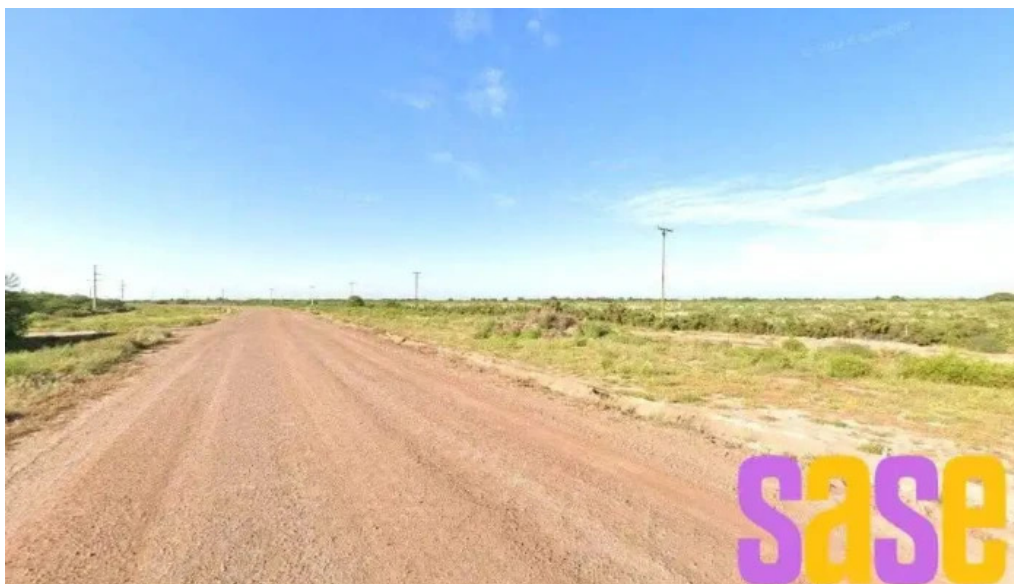

Central termica anatumya anatumya

Tags

comunidad, habitantes, naturales, suministro, santiago, ambiente, compromiso, responsabilidad, recursos, impacto, desarrollo, central

Contenido relacionado

- [**4.3 *** *Aes Central Termica Sarmiento - San Juan*](#)
- [**5.0 *** *Central Hidroeléctrica Aes Ullum \(La Olla\) - Ullúm*](#)
- [**4.6 *** *Central Hidroeléctrica Quebrada de Ullum - Rivadavia*](#)
- [**4.6 *** *Estación Transformadora 9 de Julio - Nueve De Julio*](#)
- [**4.9 *** *Estación Transformadora Villa Calingasta - Calingasta*](#)
- [**4.2 *** *Estación Transformadora Albardón-chimbas 132/33/13.2 Kv - Chimbas*](#)
- [**4.8 *** *Rojas Lisandro - Rawson*](#)
- [**3.1 *** *Municipalidad de Santa Lucía - Santa Lucía*](#)
- [**3.9 *** *Servicios de Ingeniería Eléctrica y Elec - San Juan*](#)
- [**4.6 *** *Servicios de Ingeniería Eléctrica y Electromecánica - SIEyE - San Juan*](#)

Categorías

asesor en ingeniería
ayuntamiento
central eléctrica
centro comunitario
centro educativo
comercio
compañía eléctrica
diputación
electricista
electrónica y electricidad
emisora de radio
empresa de medios de comunicación
escuela
escuela técnica
Reparación de artículos electrónicos
farmacia
ferretería
fábrica
hospital
ingeniero
ingeniero eléctrico
instituto de secundaria
juguetería
mercado
mercería
oficina de administración municipal
oficina de gobierno local
oficina de la administración
oficinas de empresa
planta de energía solar fotovoltaica
proveedor de equipos audiovisuales
proveedor de servicios de internet
servicio de antenas
servicio de instalación eléctrica
servicio de reparación de aire acondicionado
servicio de reparación de electrodomésticos
servicio de reparación de lámparas
servicio de reparación de ordenadores
servicio de reparación de sistemas eléctricos para automóviles
servicio de reparación de televisores
soporte y servicios informáticos
subestación eléctrica

taller de automóviles
taller de reparaciones eléctricas
taller de reparación de automóviles
taller de reparación de motores eléctricos
taller de reparación de motos
taller de reparación de vehículos todoterreno
taller mecánico
tienda de accesorios para móviles
tienda de alarmas antirrobo
artículos para el hogar
tienda de baterías para automóvil
tienda de componentes electrónicos
tienda de electricidad
tienda de electrodomésticos
tienda de electrónica
tienda de equipos estéreo para automóviles
tienda de herramientas
tienda de iluminación
tienda de informática
tienda de música
tienda de repuestos de automóviles usados
tienda de repuestos para automóviles
tienda de repuestos para motos
universidad